

APLICADOR DE 4 LADOS ZFR 2040

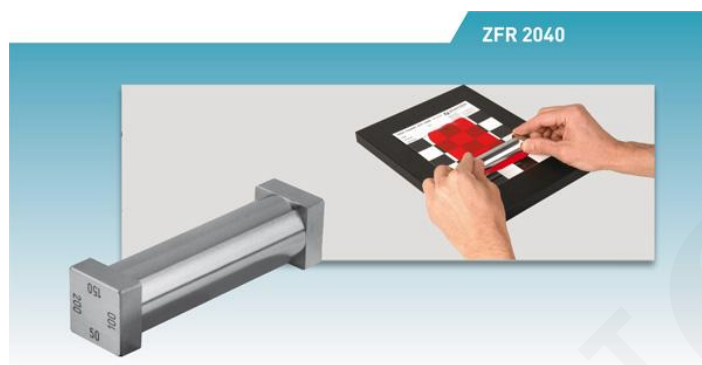

SKU: N / A | Categorías: [Aplicación](#) |

GALERÍA DE IMÁGENES

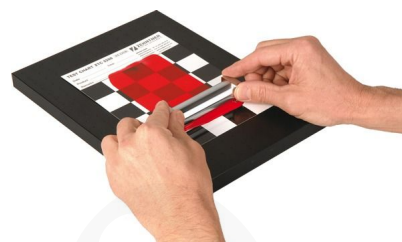
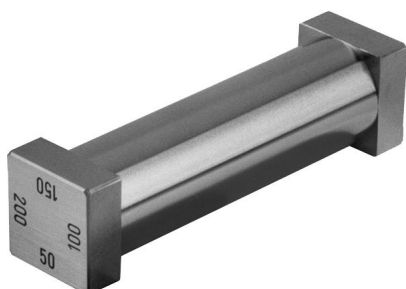

DESCRIPCIÓN DEL PRODUCTO

- Aplicador para la aplicación de películas uniformes de materiales de recubrimiento, adhesivos y productos similares sobre sustratos planos.

- Fácil de manejar.

- Resultados confiables.

- Fácil de limpiar.

Versiones	Modelo	Alutra de brechas	Ancho de película
<input checked="" type="checkbox"/>	2040.6030	30 / 60 / 90 / 120 μm (1.2 / 2.4 / 3.5 / 4.7 mil)	60 mm (2.36")
<input checked="" type="checkbox"/>	2040.6050	50 / 100 / 150 / 200 μm (1.97 / 3.94 / 5.91 / 7.87 mil)	60 mm (2.36")
<input checked="" type="checkbox"/>	2040.60S	por requerimiento desde 10 - 2'000 μm (0.39 - 78.74 mil)	60 mm (2.36")
<input checked="" type="checkbox"/>	2040.8030	30 / 60 / 90 / 120 μm (1.2 / 2.4 / 3.5 / 4.7 mil)	80 mm (3.15")
<input checked="" type="checkbox"/>	2040.8050	50 / 100 / 150 / 200 μm (1.97 / 3.94 / 5.91 / 7.87 mil)	80 mm (3.15")
<input checked="" type="checkbox"/>	2040.80S	por requerimiento desde 10 - 2'000 μm (0.39 - 78.74 mil)	80 mm (3.15")
<input checked="" type="checkbox"/>	2040.S1S	por requerimiento desde 10 - 2'000 μm (0.39 - 78.74 mil)	por requerimiento desde 10 - 100 mm (0.39 - 3.94")
<input checked="" type="checkbox"/>	2040.S2S	por requerimiento desde 10 - 2'000 μm (0.39 - 78.74 mil)	por requerimiento desde 101 - 200 mm (3.98 - 7.87")

Incluye:

- 1 aplicador.
- 1 certificado de fabricante.
- 1 caja de almacenamiento.

Opción	Modelo	Descripción
<input type="checkbox"/>	ACC595	calibración y certificación (incluye certificado de calibración)
<input type="checkbox"/>	ZPV 2030	Platos de succión de precisión
<input type="checkbox"/>	ZAA 2600.A / ZAA 2600.HA	Aplicador automatico de película
<input type="checkbox"/>	ZAA 2300	Aplicador automatico de película
<input type="checkbox"/>	ZTC 2200	Registros de pruebas
Material		acero inoxidable
Garantía		2 años

COTECNO

INFORMACIÓN ADICIONAL

COTECNO