

APLICADOR DE BARRAS DE CABLE ZSA 2110 / BARRA DE PERFIL

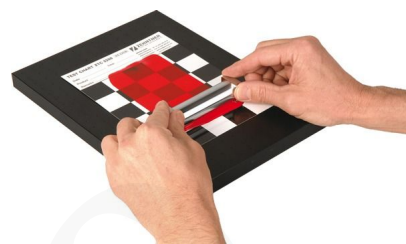

SKU: N / A | Categorías: [Aplicación](#) |

GALERÍA DE IMÁGENES



DESCRIPCIÓN DEL PRODUCTO

- Aplicador para preparar películas uniformes de materiales de recubrimiento, adhesivos y productos similares sobre sustratos planos y flexibles.
- Especialmente adecuado para sustratos flexibles, p. papel, láminas, cartón, cartas de prueba, textiles, cuero, etc. ; la desigualdad se nivelará a través del aplicador.
- Varias capas se pueden aplicar sucesivamente o muy juntas.
- Fácil de manejar.
- Resultados confiables.
- Fácil de limpiar.

Version	Modelo	Descripción
<input checked="" type="checkbox"/>	2110.1.80	Aplicador de barra de alambre ZSA 2110 (conjunto con 1 aplicador)
<input checked="" type="checkbox"/>	2110.2.80	Aplicador de barra de alambre ZSA 2110 (conjunto con 2 aplicadores)
<input checked="" type="checkbox"/>	2110.3.80	Aplicador de barra de alambre ZSA 2110 (conjunto con 3 aplicadores)
<input checked="" type="checkbox"/>	2110.4.80	Aplicador de barra de alambre ZSA 2110 (conjunto con 4 aplicadores)
<input checked="" type="checkbox"/>	2110.5.80	Aplicador de barra de alambre ZSA 2110 (conjunto con 5 aplicadores)
<input checked="" type="checkbox"/>	2110.6.80	Aplicador de barra de alambre ZSA 2110 (conjunto con 6 aplicadores)
<input checked="" type="checkbox"/>	2110.P.1.120	ZSA 2110 Barra de perfil (Juego con 1 varilla de perfil).
<input checked="" type="checkbox"/>	2110.P.2.120	ZSA 2110 Barra de perfil (Juego con 2 varillas de perfil).
<input checked="" type="checkbox"/>	2110.P.3.120	ZSA 2110 Barra de perfil (Juego con 3 varillas de perfil).
<input checked="" type="checkbox"/>	2110.P.4.120	ZSA 2110 Barra de perfil (Juego con 4 varillas de perfil).
<input checked="" type="checkbox"/>	2110.P.5.120	ZSA 2110 Barra de perfil (Juego con 5 varillas de perfil).

<input checked="" type="checkbox"/>	2110.P.6.120	ZSA 2110 Barra de perfil (Juego con 6 varillas de perfil).
	2110.S	Aplicador de barras de alambre ZSA 2110 / Varilla de perfil bajo pedido

Incluye:

- 1, 2, 3, 4, 5 o 6 aplicadores.
- 1 mango.
- 1 certificado de fabricante.
- 1 estuche de transporte.

Características:

- Para capas muy finas, p. en papel y papel.
- Especialmente adecuado para sustratos flexibles, p. papel, láminas, cartón, cartas de prueba, textiles, cuero, etc .; la desigualdad se nivelará a través del aplicador.
- Varias capas se pueden aplicar sucesivamente o juntas.

Opción	Modelo	Descripción
		Anchos de película de acuerdo con los requisitos del cliente
<input checked="" type="checkbox"/>	ZAA 2600.A / ZAA 2600.HA	Aplicador automático de película
<input checked="" type="checkbox"/>	ZAA 2300	Aplicador automático de película
<input checked="" type="checkbox"/>	ZTC 2200	Registro de pruebas
<input checked="" type="checkbox"/>	ZPH 2035	Sujetador de especimen
<input checked="" type="checkbox"/>	ACC594	calibración y certificación ZSA 2110 (incluye certificado de calibración)
Material		acero inoxidable
Aplicadores de barra de alambre con ancho de película		80 mm (3.15")
Barra de perfil de ancho de película		120 mm (4.72")
La película húmeda espesa aplicadores de barra de alambre		15, 20, 25, 50, 75, 100, 125, 150, 175 o 200 µm (0.59, 0.79, 0.98, 1.97, 2.95, 3.94, 4.92, 5.91, 6.89 or 7.87 mil) 4.57, 6.86, 9.14, 11.43, 13.72, 16.00, 18.29, 20.57, 22.86, 27.43, 32.00, 36.58, 41.15, 45.72, 50.29, 54.86, 59.44, 64.01, 68.58, 73.15, 77.72, 82.30, 86.87, 91.44, 96.01, 100.58, 105.16, 109.73, 114.30, 125.73, 137.16, 148.59, 160.02 o 171.45 µm
Barras de perfil de grosores de película húmeda		(0.18, 0.27, 0.36, 0.45, 0.54, 0.63, 0.72, 0.81, 0.90, 1.08, 1.26, 1.44, 1.62, 1.80, 1.98, 2.16, 2.34, 2.52, 2.70, 2.88, 3.06, 3.24, 3.42, 3.60, 3.78, 3.96, 4.14, 4.32, 4.50, 4.95, 5.40, 5.85, 6.30 o 6.75 mil)
Dimensiones (LxAnxAl)		126 x 95 x 25 mm (4.96 x 3.74 x 0.98")
Peso		~150 g (0.33 lbs)
Garantía		2 años

INFORMACIÓN ADICIONAL

COTECNO