

LLX200

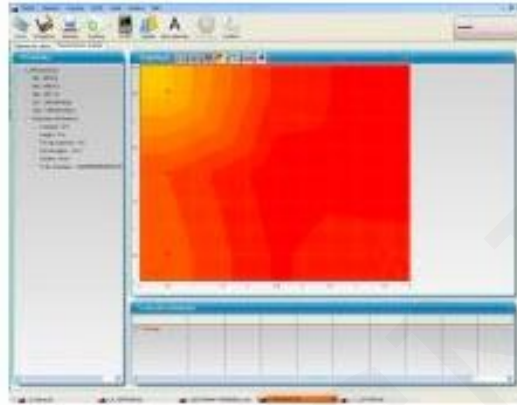

Kimo`s LLX 200 es un software operativo para procesamiento de datos e informes de impresión para instrumentos de luxómetros.

- Visualización y resultados de diferentes modos de medición: uniformidad, temporal y mapeo
- Mapeo de iluminancia con matices de colores de estaciones de trabajo (instalaciones deportivas)
- Siguiendo la evolución temporal de la iluminancia de una estación de trabajo o un viaje
- Formateo y edición del informe de medición
- Archivos de texto de recuperación y creación de datos
- Función de zoom para un estudio más preciso de un período

SKU: BELLLLX200 | **Categorías:** [Software](#) |

