

## REGISTROS DE PRUEBAS ZTC 2200

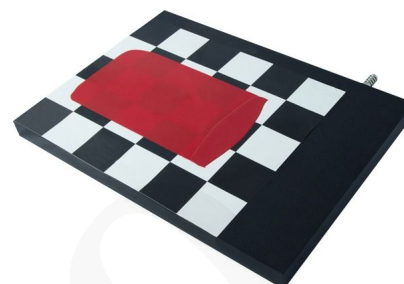

SKU: N / A | Categorías: [Aplicación](#) |

## GALERÍA DE IMÁGENES

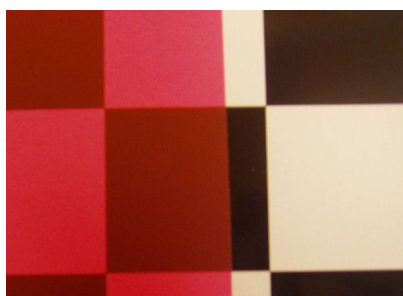

## DESCRIPCIÓN DEL PRODUCTO

### Registros de Pruebas ZTC 2200

- Diagramas de prueba de alta calidad en varios tamaños y diseños, lacados o no lacados con UV, con o sin abrillantador óptico.
- Los gráficos de prueba son un sustrato perfecto para la preparación de películas uniformes o capas en forma de cuña de materiales de recubrimiento, adhesivos y productos similares sobre sustratos planos.
- Determinación de la capacidad de ocultación mediante inspección visual o con un reflectómetro 45/0°.

- Las versiones estándar se muestran con el siguiente esquema de pedido:  
2200. [dimensión]. [diseño] . [laqueado]. [abrillantador]

Dimensiones	A3	297 mm x 420 mm x 0.05 mm (11.69" x 16.54" x 0.002")
	A4	210 mm x 297 mm x 0.05 mm (8.27" x 11.69" x 0.002")
	A5	148 mm x 210 mm x 0.05 mm (5.83" x 8.27" x 0.002")
	A6	105 mm x 148 mm x 0.05 mm (4.13" x 5.83" x 0.002")
Diseño	S	<input checked="" type="checkbox"/> pie cuadrado
	H	<input checked="" type="checkbox"/> horizontalmente mitad/mitad
	Z	<input checked="" type="checkbox"/> zebra
Lacado	B	Laca UV
	U	Sin laca
Abrillantador óptico		con, no adecuado para mediciones de color
	oA	sin, adecuado para mediciones de color

### Incluye:

- 1 juego de gráficos de prueba (1'000, 2'000 o 4'000 piezas, diferentes cantidades mínimas de pedido según la versión)

### Características

Tablas de pruebas robustas de 300 g / 0.66 lbs (en comparación con las tablas de 200 g / 0.44 lbs o 250 g / 0.55 lbs)

Opción	Modelo	Descripción
<input type="checkbox"/>	ZAA 2600.A / ZAA 2600.HA	Aplicador automático de película
<input type="checkbox"/>	ZAA 2300	Aplicador automático de película
<input type="checkbox"/>	ZPV 2030	Platos de succión de precisión
<input type="checkbox"/>	ZRM 1021	Reflectómetro 45/0°
<input type="checkbox"/>	ZPH 2035	Sujetador de espécimen
<input type="checkbox"/>	ZUA 2000	Aplicador universal
<input type="checkbox"/>	ZAF 2010	Marco aplicador de 4 lados
<input type="checkbox"/>	ZFR 2040	Aplicador de 4 lados
<input type="checkbox"/>	ZWA 2121	Aplicador Wasag
<input type="checkbox"/>	ZSA 2110	Aplicador de barra de cable / Barra de perfil
<input type="checkbox"/>	ZLA 2130	Aplicador de Hundimiento
<input type="checkbox"/>	ZIL 2140	Fermentador de Tinta/Oxígeno Líquido
<input type="checkbox"/>	ACC378	Barra de Perfil
<input type="checkbox"/>	ACC586	Aplicador de barra de cable

## INFORMACIÓN ADICIONAL

COTECNO