SONDA K, 24 - H-3599A.24

Termopar, sondas K

Los termopares K son ideales para su uso en operaciones de asfalto en las que desea conocer las temperaturas de los materiales en tolvas, camiones, pilotes, etc. El rango de temperatura es: -30 a 1600 °F. Sonda de alta resistencia de .250 de diámetro, 36" de largo con transición de resorte y 40" de cable conductor con mini enchufe tipo K.

SKU: H-3599A.24 | **Categorías:** Humboldt, Termopar |

COTECNO

DESCRIPCIÓN DEL PRODUCTO

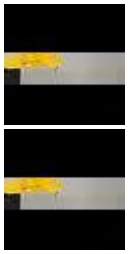

H-3599.12
Sonda K, 12"

H-3599A.24
Sonda K, 24

Código del Producto

H-3599A.24

COTECNO

INFORMACIÓN ADICIONAL

COTECNO